



PROGRAMA DE VIGILANCIA EPIDEMIOLÓGICA FITOSANITARIA

Estado de Quintana Roo

Informe de Actividades correspondiente a junio de 2019

25

PLAGAS VIGILADAS CONFORME A LA NIMF 6

- Gusano de la mazorca (*Helicoverpa armigera*)
- Gusano oriental de la hoja (*Spodoptera litura*)
- Plagas reglamentadas de los cítricos
- Plagas reglamentadas del platano
- Picudo rojo de las palmas (*Rhynchophorus ferrugineus*)
- Pudrición del cogollo de las palmas (*Phytophthora palmivora*)
- Complejo de escarabajos ambrosiales
- Fusariosis de la piña (*Fusarium guttiforme*)
- Palomilla del tomate (*Tuta absoluta*)
- Palomilla del nopal (*Cactoblastis cactorum*)
- Chinche marmolada (*Halyomorpha halys*)
- Vigilancia pasiva

5

MUNICIPIOS



18

LOCALIDADES

5,251

REGISTROS EN
TIEMPO REAL

COBERTURA CON ESTRATEGIAS DE VIGILANCIA

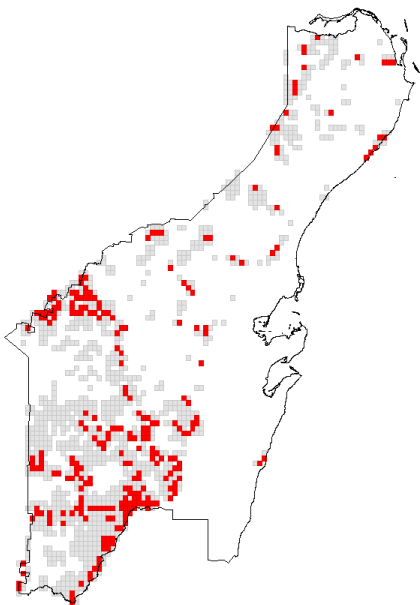

58 TRAMPAS

1 PUNTOS DE VIGILANCIA

ACTIVIDADES



| ACTIVIDAD | PROGRAMADO AL MES | REALIZADO AL MES | % DE AVANCE |
|-----------------------------------|-------------------|------------------|-------------|
| REVISIONES EN RUTAS DE TRAMPEO | 1,821 | 1,461 | 80.23% |
| REVISIONES EN RUTAS DE VIGILANCIA | 557 | 341 | 61.22% |
| REVISIONES EN PARCELAS CENTINELA | 41 | 41 | 100.00% |
| HECTAREAS EXPLORADAS | 315 | 170.37 | 54.09% |
| SITIOS EN EXPLORACIÓN PUNTUAL | 1,020 | 682 | 66.86% |

PRINCIPALES CULTIVOS PROTEGIDOS

| | |
|----------------|-------|
| CAÑA DE AZUCAR | PIÑA |
| COCO FRUTA | MAIZ |
| CITRICOS | SORGO |



113,682.50 HA
SUPERFICIE CULTIVADA



\$1,859,882.87
VALOR DE LA PRODUCCIÓN

RESULTADO DE LA VIGILANCIA AL MES

0

MUESTRAS INGRESADAS

a Diagnostico Fitosanitario en el Centro Nacional de Referencia Fitosanitaria

DIAGNÓSTICO NEGATIVO

A LA PRESENCIA DE PLAGAS
BAJO VIGILANCIA